

地域活動支援センター

まちプラ

たよ

2018年 第22回

地域活動支援センター まちプラ  
住所：〒194-0013 町田市原町田 4-24-6  
せりがや会館 4階

電話：042-722-0713

FAX：042-709-3652

URL：<http://www.machipla.com/>

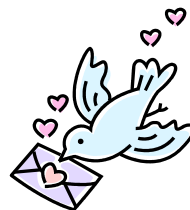

♡町田市在住で精神・神経科等に通院している方をサポートします

## 今年も夏は、スイカ割り！

2018年8月2日(木) in まちプラ

暑気払いしました！



## ●プログラム報告●

### ● 施設見学会(7月26日・木曜)

今回はグループホーム見学のため、「ふじ居住支援」にでかけました。参加されたメンバーは施設の職員から見学の流れの説明等を受けた後、共同タイプ（2カ所）、単身タイプ（1カ所）の異なるグループホームを車で巡りながら、見学を行いました。後日、参加されたメンバーに感想を聞いたところ、「想像していたより部屋が良かった」、「条件が整えば住んでみたい」というお話をされていました。施設見学会は9月にも実施されますので楽しみに！

### ● SST(7月30日・月曜)

7月からATOMとの協働開催で、SST（社会生活技能訓練）が始まりました。人との関わり方をロールプレイを通じて学ぶ空間は緊張しますが、とても有意義な時間になりました。

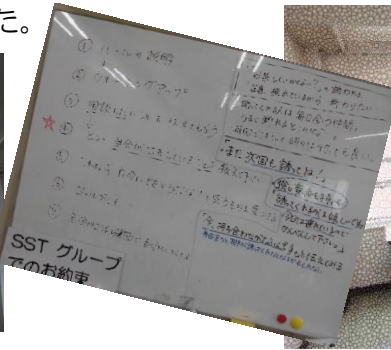

### ● 暑気払い ～スイカ割り～(8月2日・木曜)

今年も暑気払いの企画として、スイカ割りを行いました。猛暑の中、せりがや会館前の遊歩道を舞台に参加者みんなで楽しく行ないました。後片付け終了後、フリースペースに戻り、冷房の効いた中、みんなで美味しくスイカを頂きました。

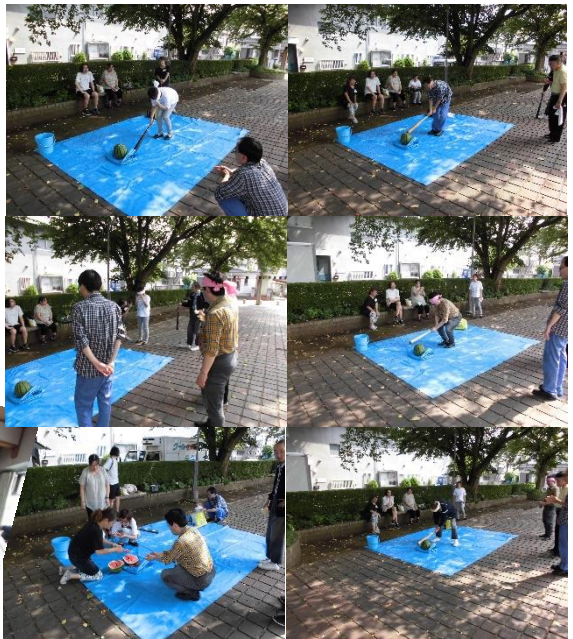

## ●10月・11月の予定●

### 鶴川地区交流音楽祭～IN 鶴川ポプリホール

ウクレレ教室の参加者を中心に、今年も音楽祭への参加を準備中。

11月30日(金)

今年も新曲、がんばります。コーラス隊も同時募集！  
他団体のパフォーマンスも楽しみです。詳細はお気軽にお問合せ下さい。

### DVD鑑賞 お待たせしました!!

一緒に洋画をみませんか！  
楽しさ、ワクワク倍増の予感～♪

.....  
10月19日(金) 14:00～  
フリースペース

### 紅葉狩り

お弁当をもって、薬師池公園へ



10月25日(木) 12:30(現地集合)  
参加費：200円(お弁当代特別価格)  
交通費は各自で負担。  
参加申し込み：10/22(月) 17:00まで。

※雨天の場合は、まちプラで昼食&  
落ち葉を使って秋の工作！  
参加申し込みをお待ちしています。

### せいがや会館 合同防災訓練

.....  
11月8日(木)  
10:00 フリースペースに集合  
10:10 訓練開始  
会館全体で行う貴重な訓練です。  
是非ご参加ください。



☆当日のフリースペースは、  
通常通り 12:00～となります。

### 町田市障がい福祉フェア

♡まちプラは、今年もポスターで参加します  
10月1日(月)～5日(金) 8:30～17:00  
町田市役所 1F イベントスタジオ



障がい福祉の情報満載！  
どうぞお出かけください。



## ウクレレ講師・柴田先生が退任されます…

ウクレレ教室の講師をながらく務めて頂いた柴田先生が  
10月11日(木)のウクレレ教室をもって退任されます。

ウクレレを上手に弾く事に苦勞されていたメンバーが、  
音楽祭の舞台に立って演奏を披露するまでになったのも、  
柴田先生がみんなにウクレレを弾く事の楽しさや  
面白さをいつも明るく教えて下さったからです。



### 《編集後記》

ようやく真夏の暑さが通り過ぎて行きました。今年は暑さと台風の夏でしたね。皆様、体調を崩したり、怪我をされたりはしませんでしたか？困った時・災害時には、「お互い様」なので、思い切って声を掛け合ってみましょう！

北海道で被災された皆様へ、心よりご冥福をお祈り申し上げます。(ヤ)

発行：社会福祉法人 富士福祉会

地域活動支援センター まちプラ

住所：町田市原町田 4-24-6 せりがや会館 4階

# 2018年 10月の予定

日	月	火	水	木	金	土	
30	1	2	3	4	5	6	
閉所日	FS 10:00~16:30 9月SST 13:30-15:30 会場:3F サロン活動室 <要予約>	FS 10:00~16:30 パソコン教室 11:00~12:00 13:00~14:00	FS 10:00~16:30	FS 12:00~16:30 12時開所	FS 10:00~16:30 ☺	閉所日	
	障がい福祉フェア						
7	8	9	10	11	12	13	
閉所日	祝日 体育の日	FS 10:00~16:30 パソコン教室 11:00~12:00 13:00~14:00	レディースデイ 10:00~16:30 	FS 12:00~16:30 12時開所 まちプラトーク 14:00~15:00 ウクレレ 15:00~16:00	FS 10:00~16:30 見学説明会 10:00~11:00 将棋・ゲーム 14:00-15:30 ☺	閉所日	
							
14	15	16	17	18	19	20	
閉所日	FS 10:00~16:30 ランチの会 12:00~13:00 	FS 10:00~16:30 パソコン教室 11:00~12:00 13:00~14:00 	FS 10:00~16:30 	FS 12:00~16:30 12時開所 	FS 10:00~16:30 DVD鑑賞 14:00~ ☺	閉所日	
21	22	23	24	25	26	27	
閉所日	FS 10:00~16:30 10月SST 13:30-15:30 会場:3F サロン活動室 <要予約>	FS 10:00~16:30 パソコン教室 11:00~12:00 13:00~14:00 	FS 10:00~16:30 将棋・ゲーム 14:00-15:30  	FS 12:00~16:30 12時開所 もみじ狩り 12:30-14:00 薬師池公園 	FS 10:00~16:30 見学説明会 10:00~11:00 お薬相談会 15:00-16:00 <テーマ未定> 決まり次第 お知らせします ☺	閉所日	
28	29	30	31				
閉所日	FS 10:00~16:30 将棋・ゲーム 14:00-15:30 	FS 10:00~16:30 パソコン教室 11:00~12:00 13:00~14:00	レディースデイ 10:00~16:30 ちらしピーズ 14:00-15:00 	毎週金曜日の14時から15時は、FSに職員が参加します。このマークの日です☺			

★「FS」とは、フリースペースの略称です。

☆面談等により、和室をメインのフリースペースとしてご利用いただけない場合があります。  
くわしくはフリースペースのホワイトボードをご確認くださいませよう、お願いいたします。

2018年

# 11月の予定

日	月	火	水	木	金	土
				1	2	3
閉所日	毎週金曜日の14時から15時は、FSに職員が参加します。このマークの日です→ 			FS 12:00~16:30 12時開所	FS 10:00~16:30 ランチの会  12:00~13:00	閉所日
						
4	5	6	7	8	9	10
閉所日	FS 10:00~16:30 将棋・ゲーム 14:00~15:30	FS 10:00~16:30 パソコン教室 11:00~12:00 13:00~14:00	FS 10:00~16:30	FS 12:00~16:30 せりがや会館 防災訓練 12時開所	FS 10:00~16:30 見学説明会 10:00~11:00	閉所日
				まちプラトーク 14:00~15:00 ウクレレ 15:00~16:00		
11	12	13	14	15	16	17
閉所日	FS 10:00~16:30 将棋・ゲーム 14:00~15:30	FS 10:00~16:30 パソコン教室 11:00~12:00 13:00~14:00	FS 10:00~16:30	レディースデイ 12:00~16:30 12時開所	FS 10:00~16:30 見学説明会  10:00~11:00 お薬相談会 15:00-16:00 <テーマ未定> 決まり次第 お知らせします	閉所日
						
18	19	20	21	22	23	24
閉所日	FS 10:00~16:30	FS 10:00~16:30	FS 10:00~16:30	FS 12:00~16:30 12時開所	祝日 勤労感謝の日	閉所日
		パソコン教室 11:00~12:00 13:00~14:00				
25	26	27	28	29	30	12/1
閉所日	FS 10:00~16:30 11月SST 13:30~15:30 会場:3F サロン活動室 <要予約>	FS 10:00~16:30 パソコン教室 11:00~12:00 13:00~14:00	レディースデイ 10:00~16:30 ちらしピース 14:00~15:00	FS 12:00~16:30 12時開所 将棋・ゲーム 14:00~15:30	FS 10:00~16:30 鶴川地区交流 音楽祭  於:ポプリホール 開場12:30 ▲詳細未定	閉所日
						

★「FS」とは、フリースペースの略称です。

☆面談等により、和室をメインのフリースペースとしてご利用いただけない場合があります。  
くわしくはフリースペースのホワイトボードをご確認くださいませよう、お願いいたします。